



PERSPECTIVAS AGROCLIMÁTICAS

INFORME DE PERSPECTIVAS AGROCLIMÁTICAS SEMANTAL

23 DE DICIEMBRE DE 2021



BOLSA DE CEREALES
bolsadecereales.com.ar

Av. Corrientes 123 | C1043AAB – CABA - Tel.: +54 11 4515-8200
ISSN 2591-443X





SÍNTESIS DEL PRONÓSTICO

ARG

PERSPECTIVA AGROCLIMÁTICA PARA ARGENTINA

PRECIPITACIONES ABUNDANTES SOBRE EL EXTREMO NOROESTE DEL ÁREA AGRÍCOLA, Y REGISTROS ESCASOS SOBRE LA MAYOR PARTE DEL RESTO, ACOMPAÑADAS POR UNA MARCADA OSCILACIÓN TÉRMICA

Al inicio de la perspectiva, se completará el paso del frente de tormenta, que hizo su entrada en la etapa anterior, causando precipitaciones abundantes sobre el extremo noroeste del área agrícola, y registros escasos en la mayor parte del resto. Junto con el frente, llegarán los vientos del sur, provocando un descenso térmico por debajo de lo normal en la mayor parte del área agrícola, a excepción de su extremo centro-norte. Posteriormente, retornarán los vientos del trópico, incrementando la temperatura por encima de lo normal en la mayor parte del área agrícola, y sólo el litoral atlántico y su extremo sur recibirán vientos marinos que mitigarán un tanto los registros.



BRA

PERSPECTIVA AGROCLIMÁTICA PARA BRASIL

PRECIPITACIONES ABUNDANTES SOBRE EL NORTE Y EL CENTRO DEL ÁREA AGRÍCOLA DEL BRASIL, Y VALORES ESCASOS SOBRE EL SUR, ACOMPAÑADAS POR UNA MARCADA OSCILACIÓN TÉRMICA

La perspectiva comenzará con precipitaciones abundantes sobre el norte y el centro del área agrícola del Brasil, y registros escasos sobre el sur. A continuación, se producirá la entrada de vientos marinos, frescos y húmedos, que provocarán temperaturas mínimas bajo lo normal sobre el Litoral Atlántico hasta el norte de Bahía, mientras el extremo norte y el interior del área agrícola brasileña observarán registros normales. El proceso finalizará con el retorno los vientos del trópico, aportando humedad y produciendo un moderado incremento térmico, con focos cálidos sobre el interior y el nordeste, mientras el Litoral Atlántico observará registros menos intensos debido a la entrada de vientos marinos.





PERSPECTIVA DEL 23 AL 29 DE DICIEMBRE DE 2021
PRECIPITACION (mm)

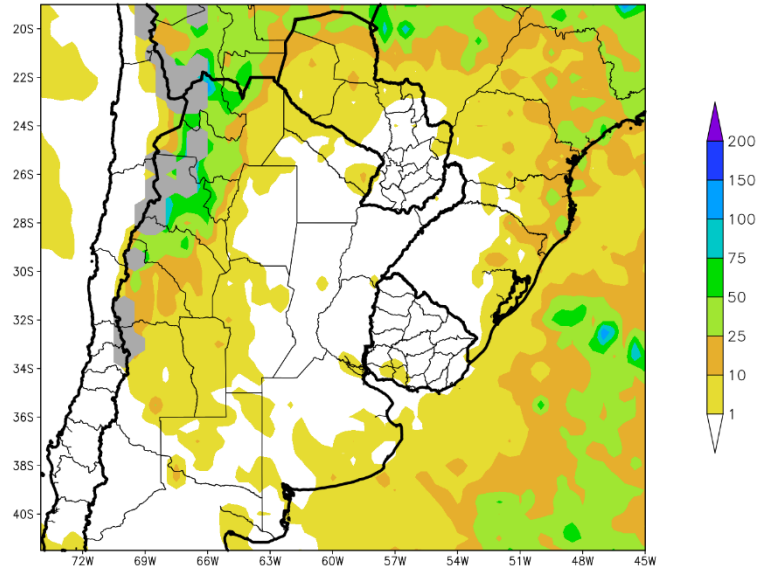

Al inicio de la primera etapa de la perspectiva, se completará el paso del frente de tormenta, que hizo su entrada en la etapa anterior, causando precipitaciones abundantes sobre el extremo noroeste del área agrícola, y registros escasos en la mayor parte del resto.

- El extremo noroeste del Paraguay, el oeste y el centro del NOA y el norte de Cuyo observarán precipitaciones moderadas a muy abundantes (10 a 50 mm) y focos con valores inferiores.
- La mayor parte del área agrícola argentina, el área agrícola uruguaya y la mayor parte del área agrícola paraguaya observarán precipitaciones escasas (menos de 10 mm), con focos con valores moderados.
- La Cordillera Central y Sur observará precipitaciones escasas (menos de 10 mm).



PERSPECTIVA DEL 23 AL 29 DE DICIEMBRE DE 2021
TEMPERATURA MINIMA(Grados Cent.)

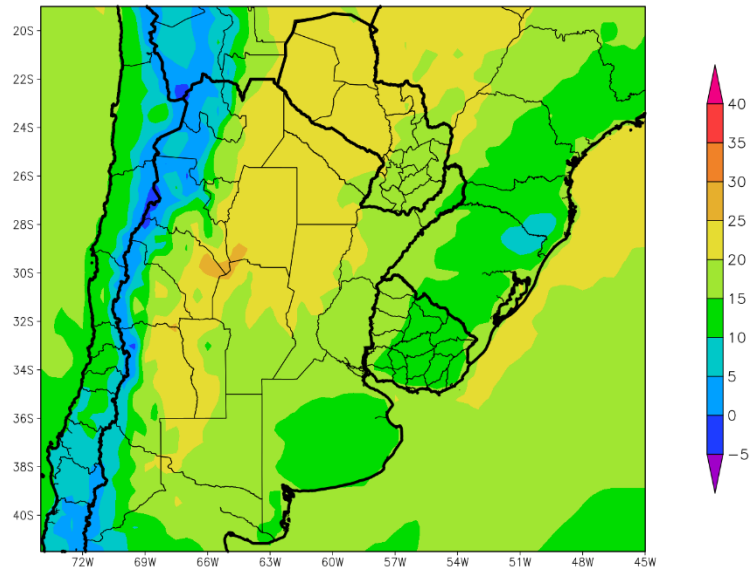

Junto con el frente, llegarán los vientos del sur, provocando un descenso térmico por debajo de lo normal en la mayor parte del área agrícola, a excepción de su extremo centro-norte.

- El este del NOA, la mayor parte del Paraguay, gran parte de la Región del Chaco, la mayor parte de Cuyo, el norte de Córdoba y la mayor parte de Santa Fe observarán temperaturas mínimas superiores a 20°C, con varios focos con valores superiores y otros con valores inferiores.
- El centro del NOA, la mayor parte de la Mesopotamia, el centro de Cuyo, la mayor parte de la Región Pampeana, el sudeste del Paraguay y el oeste del Uruguay observará temperaturas mínimas entre 15 y 20°C, con focos con valores inferiores.
- El centro-oeste del NOA, el centro-oeste de Cuyo, la mayor parte de la Provincia de Buenos Aires y gran parte del Uruguay observarán temperaturas mínimas entre 10 y 15°C.
- El oeste del NOA y el oeste de Cuyo observarán temperaturas mínimas entre 5 y 10°C con riesgo de heladas localizadas, con focos con valores inferiores.

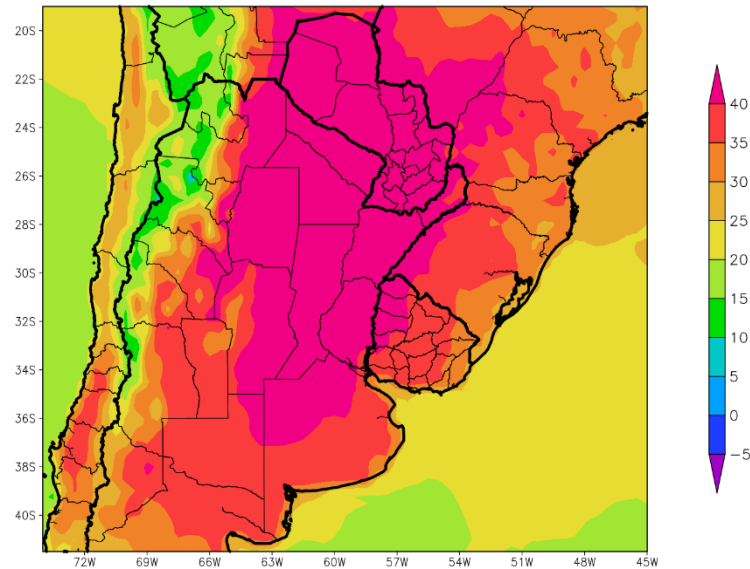

PERSPECTIVA DEL 23 AL 29 DE DICIEMBRE DE 2021
 TEMPERATURA MAXIMA(Grados Cent.)

Posteriormente, retornarán los vientos del trópico, incrementando la temperatura por encima de lo normal en la mayor parte del área agrícola, y sólo el litoral atlántico y su extremo sur recibirán vientos marinos que mitigarán un tanto los registros.

- El este del NOA, la Región del Chaco, la mayor parte de la Mesopotamia, el Paraguay, el norte de la Región Pampeana y el oeste del Uruguay observarán temperaturas máximas cercanas a 40°C.
- El centro del NOA, la mayor parte de Cuyo, la mayor parte de la Región Pampeana y gran parte del Uruguay observarán temperaturas máximas superiores a 35 °C con focos con valores inferiores.
- El centro del NOA y el centro de Cuyo observarán temperaturas máximas entre 30 y 35°C, con focos con valores inferiores.
- El centro-este del NOA y el centro-este de Cuyo observarán temperaturas máximas entre 25 y 30°C, con focos con valores superiores y otros inferiores.
- Las zonas cordilleranas observarán temperaturas máximas inferiores a 25°C.





PERSPECTIVA DEL 30/12/2021 AL 5/01/2022
TEMPERATURA MAXIMA(Grados Cent.)

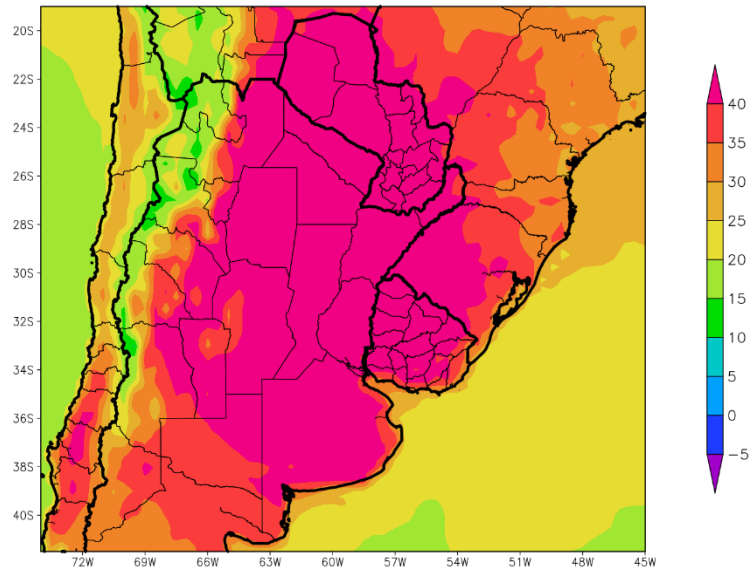

INTENSO CALOR, ACOMPAÑADO POR PRECIPITACIONES SOBRE EL NOROESTE Y EL CENTRO-OESTE DEL ÁREA AGRÍCOLA, Y REGISTROS ESCASOS SOBRE EL RESTO DE SU EXTENSIÓN, FINALIZANDO CON UN MARCADO DESCENSO TÉRMICO.

Al inicio de la segunda etapa de la perspectiva, continuarán soplando los vientos del trópico, acentuando el ascenso térmico en la mayor parte del área agrícola.

- El este del NOA, el este de Cuyo, la Región del Chaco, la Mesopotamia, la mayor parte de la Región Pampeana, el Paraguay y la mayor parte del Uruguay observarán temperaturas máximas cercanas a 40°C, con varios focos con valores inferiores.
- El centro del NOA, el centro de Cuyo, el oeste de la Región Pampeana y el oeste del Uruguay observarán temperaturas máximas superiores a 35 °C con focos con valores inferiores.
- El centro-este del NOA y el centro-este de Cuyo observarán temperaturas mínimas entre 30 y 35°C, con focos con valores inferiores.
- El centro-oeste del NOA y el centro-oeste de Cuyo observarán temperaturas máximas entre 25 y 30°C, con focos con valores superiores y otros inferiores.
- Las zonas cordilleranas observarán máximas inferiores a 25°C



PERSPECTIVA DEL 30/12/2021 AL 5/01/2022
PRECIPITACIÓN (mm)

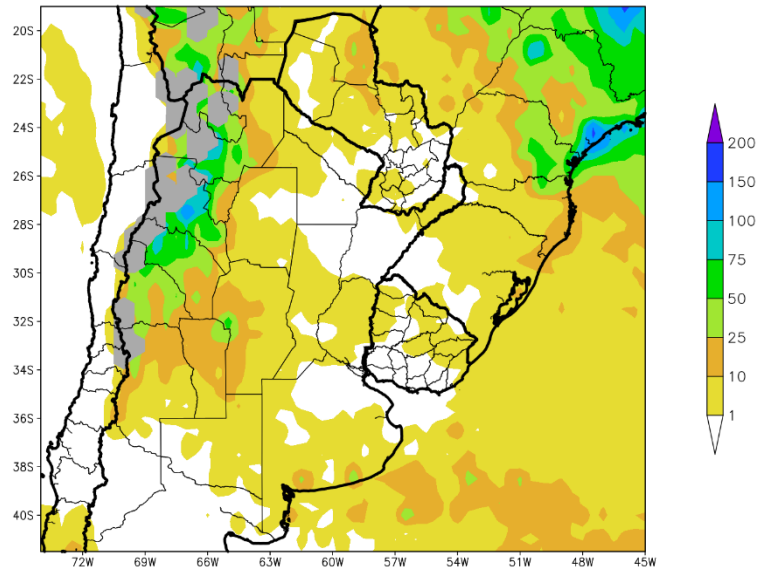

Paralelamente, se producirá el paso de un frente, que producirá lluvias de variada intensidad, con sus mayores registros sobre el noroeste y el centro-oeste del área agrícola, mientras la mayor parte del resto de su extensión registrará valores escasos.

- La mayor parte del NOA y el norte de Cuyo observarán precipitaciones moderadas a muy abundantes (10 a 75 mm).
- La mayor parte del área agrícola argentina, el área agrícola del Paraguay y el área agrícola uruguaya observarán precipitaciones escasas (menos de 10 mm) con focos con valores moderados.
- La Cordillera Central y Sur observará precipitaciones escasas (menos de 10 mm).





PERSPECTIVA DEL 30/12/2021 AL 5/01/2022
TEMPERATURA MINIMA(Grados Cent.)

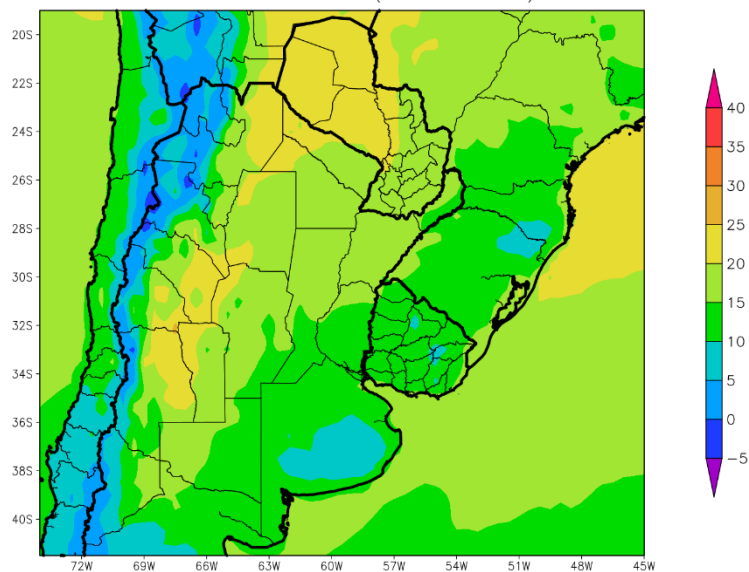

Junto con el frente, avanzará una masa de aire polar, causando un marcado descenso térmico.

- El este del NOA, la mayor parte del Paraguay, el oeste de la Región del Chaco y el centro de Cuyo observarán temperaturas mínimas superiores a 20°C, con focos con valores inferiores.
- El centro del NOA, gran parte de Cuyo, la mayor parte de la Región del Chaco, el norte de Misiones, Corrientes, el norte de Entre Ríos, gran parte de Santa Fe, el oeste de la Región Pampeana y el sudeste del Paraguay observarán temperaturas mínimas entre 15 y 20°C, con focos con valores inferiores.
- El centro-este del NOA, el centro-este de Cuyo, la mayor parte de la Región Pampeana y gran parte del Uruguay observará temperaturas mínimas entre 10 y 15°C, con focos con valores inferiores.
- El oeste del NOA, las serranías de Buenos Aires y el oeste de Cuyo observarán temperaturas mínimas entre 5 y 10°C con riesgo de heladas localizadas, con focos con valores inferiores.
- Las zonas cordilleranas observarán mínimas inferiores a 5°C con heladas generales.

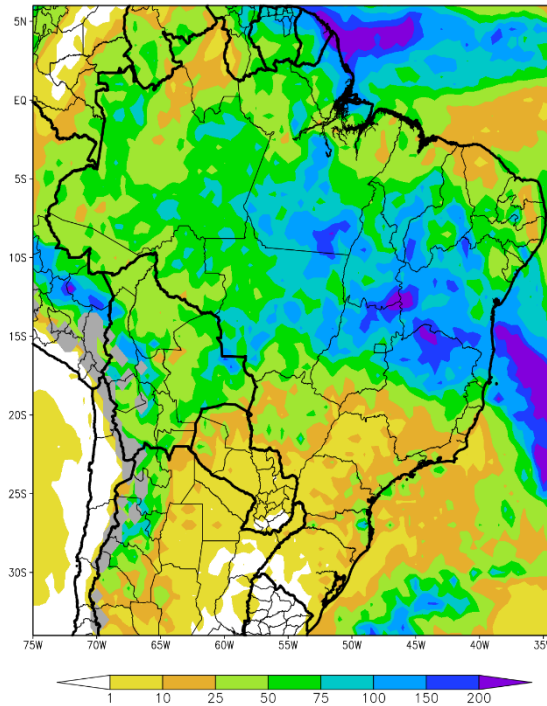

PERSPECTIVA DEL 23 AL 29 DE DICIEMBRE DE 2021
 PRECIPITACION (mm)

La perspectiva comenzará con precipitaciones abundantes sobre el norte y el centro del área agrícola del Brasil, y registros escasos sobre el sur.

- La mayor parte del área agrícola brasilera observará precipitaciones abundantes a muy abundantes (25 a más 75 mm), con focos con valores superiores y otros inferiores.

El sudeste de Pará, el sur de Tocantins, el centro-oeste y sur de Bahía y el norte de Mina Gerais observarán focos de tormentas con precipitaciones superiores a 150 mm.

- Solo, los Estados de Sao Paulo, Paraná, Santa Catarina y Río Grande do Sul observarán precipitaciones escasas (menos de 10 mm), con focos con valores moderados y abundantes



PERSPECTIVA DEL 23 AL 29 DE DICIEMBRE DE 2021
TEMPERATURA MINIMA(Grados Cent.)

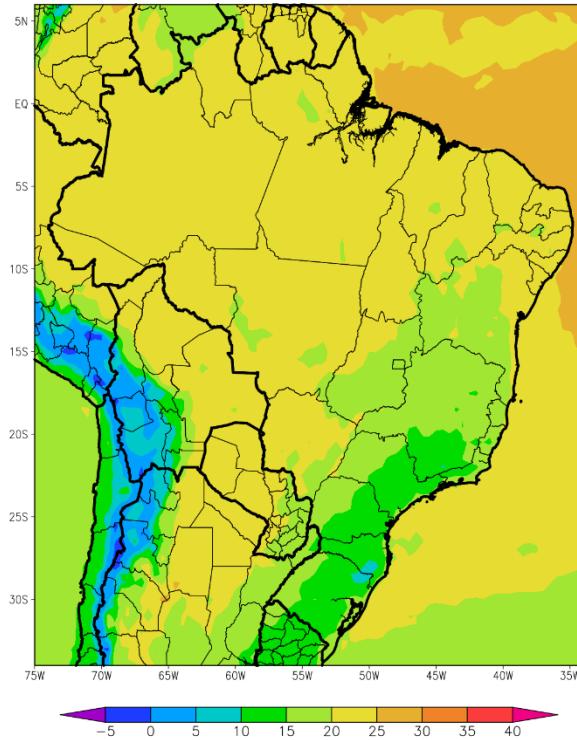

A continuación, se producirá la entrada de vientos marinos, frescos y húmedos, que provocarán temperaturas mínimas bajo lo normal sobre el Litoral Atlántico hasta el norte de Bahía, mientras el extremo norte y el interior del área agrícola brasileña observarán registros normales.

- Todo el norte y el centro-oeste del área agrícola brasilera observará temperaturas mínimas superiores a 20°C.
- La mayor parte de los Estados de Bahía, Mina Gerais, Goiás, el oeste de los Estados de San Paulo, Paraná, y Río Grande do Sul observarán temperaturas mínimas entre 15 y 20°C.
- El sur de Mina Gerais y la mayor parte de los Estados de Sao Paulo, Paraná, Santa Catarina y Río Grande do Sul observarán temperaturas mínimas inferiores a 15°C, con focos con valores inferiores.



PERSPECTIVA DEL 23 AL 29 DE DICIEMBRE DE 2021
TEMPERATURA MAXIMA(Grados Cent.)

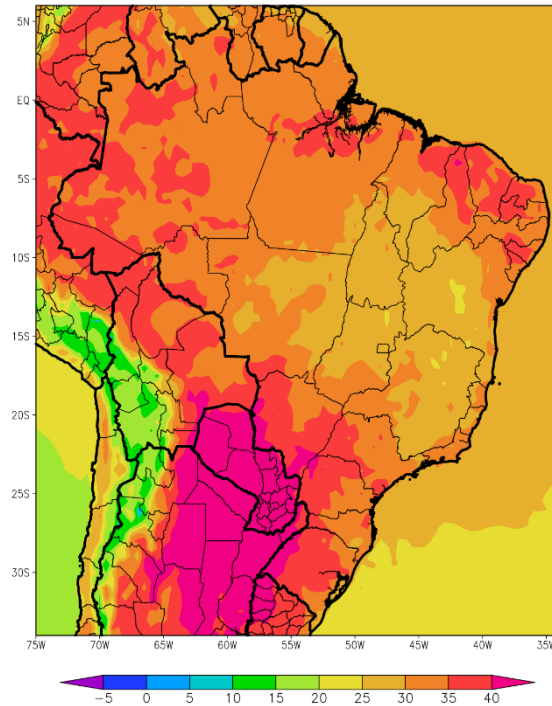

- El proceso finalizará con el retorno los vientos del trópico, aportando humedad y produciendo un moderado incremento térmico, con focos cálidos sobre el interior y el nordeste, mientras el Litoral Atlántico observará registros menos intensos debido a la entrada de vientos marinos.
-
- La mayor parte del área agrícola brasileña observará temperaturas máximas superiores a 30°C, con varios focos con valores mayores a 35 y 40°C y otros con valores inferiores.
- Solamente, la mayor parte de los Estados de Tocantins, Bahía, Mina Gerais, Goiás y Pará observarán temperaturas máximas inferiores a 30°C, con focos con valores superiores.